

PŌDORYS 5.NP
M 1:200

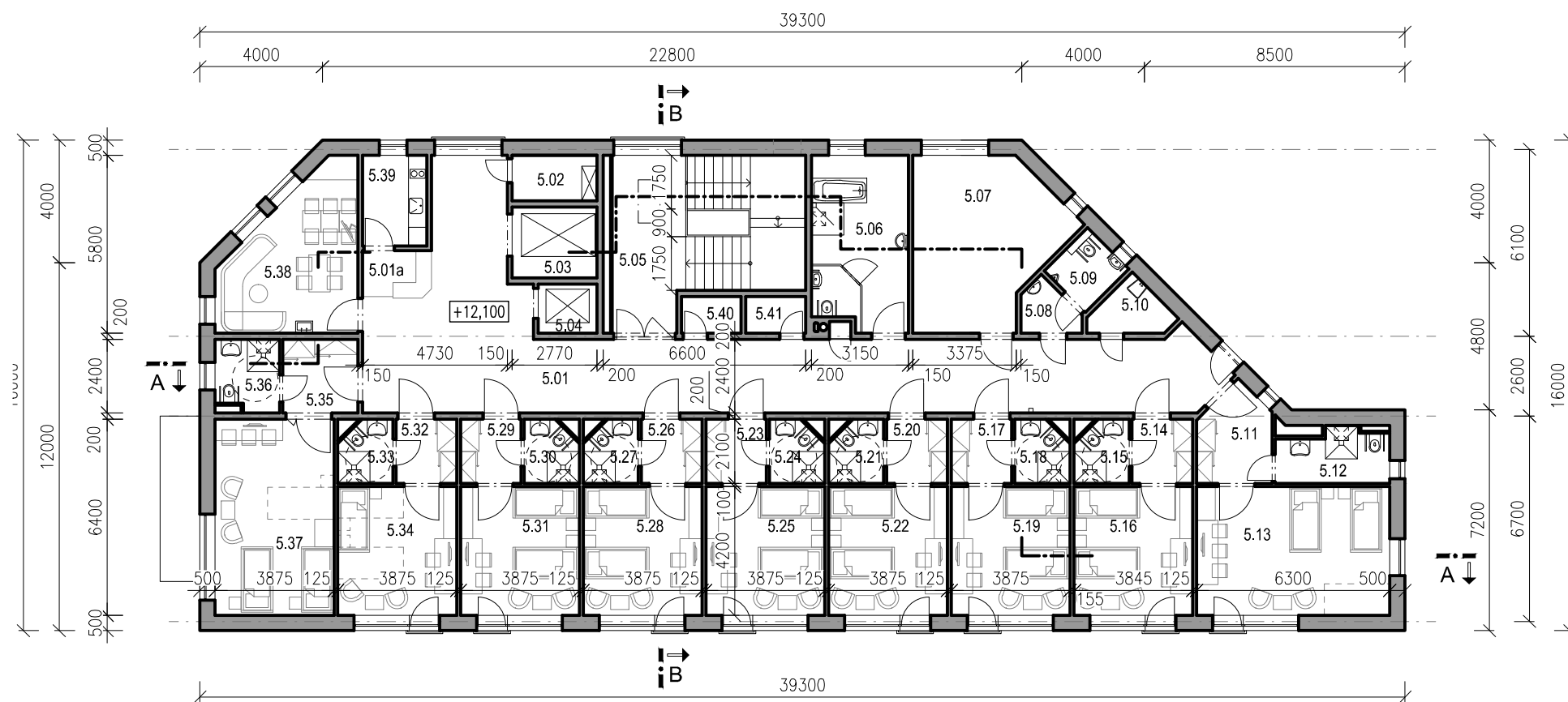

LEGENDA MIESTNOSTÍ 5.NP

| Číslo miestnosti | Názov miestnosti | Plocha [m2] |
|----------------------|--------------------|-------------|
| 5.01 | CHODBA | 86.63 |
| 5.01a | DOZORNÁ SLUŽBA | 3.49 |
| 5.02 | EL. ROZVÁDZAČ | 4.10 |
| 5.03 | NÁKLADNÝ VÝŤAH | 6.43 |
| 5.04 | OSOBNÝ VÝŤAH | 3.07 |
| 5.05 | SCHODISKO | 30.66 |
| 5.06 | ASISTOVANÉ KÚPANIE | 17.51 |
| 5.07 | SKLAD | 24.50 |
| 5.08 | PREDSIEŇ | 2.72 |
| 5.09 | WC IMOBILNÍ | 3.80 |
| 5.10 | KOMORA UPRAŤOVAČKY | 3.61 |
| 5.11 | PREDSIEŇ | 6.90 |
| 5.12 | KÚPEĽŇA | 6.10 |
| 5.13 | IZBA | 26.46 |
| 5.14 | PREDSIEŇ | 4.14 |
| 5.15 | KÚPEĽŇA | 3.46 |
| 5.16 | IZBA | 16.27 |
| 5.17 | PREDSIEŇ | 4.14 |
| 5.18 | KÚPEĽŇA | 3.46 |
| 5.19 | IZBA | 16.27 |
| 5.20 | PREDSIEŇ | 4.14 |
| 5.21 | KÚPEĽŇA | 3.46 |
| 5.22 | IZBA | 16.27 |
| 5.23 | PREDSIEŇ | 4.14 |
| 5.24 | KÚPEĽŇA | 3.46 |
| 5.25 | IZBA | 16.27 |
| 5.26 | PREDSIEŇ | 4.14 |
| 5.27 | KÚPEĽŇA | 3.46 |
| 5.28 | IZBA | 16.27 |
| 5.29 | PREDSIEŇ | 4.14 |
| 5.30 | KÚPEĽŇA | 3.46 |
| 5.31 | IZBA | 16.27 |
| 5.32 | PREDSIEŇ | 4.14 |
| 5.33 | KÚPEĽŇA | 3.46 |
| 5.34 | IZBA | 16.27 |
| 5.35 | PREDSIEŇ | 5.88 |
| 5.36 | KÚPEĽŇA | 4.83 |
| 5.37 | IZBA | 24.80 |
| 5.38 | JEDÁLEŇ - KLUBOVŇA | 20.10 |
| 5.39 | VÝDAJ STRAVY | 6.20 |
| 5.40 | SKLAD | 2.34 |
| 5.41 | SKLAD | 2.34 |
| ÚŽITKOVÁ PLOCHA 5.NP | | 459.56 |
| ZASTAVANÁ PLOCHA | | 578.00 |
| OBOSTAVANÝ OBJEM | | 10 800 m3 |

±0.000=+174.70 m.n.m Bpv

SO-01 OBJEKT SOCIÁLNYCH SLUŽIEB

| | | | |
|-------------------------------------------------------------------------------------------|-------------------------------------------|-------------------------------------------|----------------------------------------------------------------------------------------------------|
| VYPRACOVAL ING. RASTISLAV HAJAŠ | ZODP.PROJEKTANT ING.ARCH JOZEF MARIOTH | HL.INŽ.PROJEKTU ING.ARCH JOZEF MARIOTH | DOPRAVOPROJEKT a.s. BRATISLAVA DIVÍZIA BRATISLAVA I 832 03 Bratislava, Kominárska 2,4 |
| KONTROLOVAL ING.ARCH. BEÁTA DURDIKOVÁ | OKRES (OBVOD) STAVBY BRATISLAVA I | | |
| OBJEDNÁVATEĽ: MESTSKÁ ČASŤ BRATISLAVA - STARÉ MESTO | | | |
| STAVBA: ZARIADENIE SOCIÁLNYCH SLUŽIEB ulica K železnej studienke, BRATISLAVA | | | STUPEŇ DÚR FORMÁT 2 A4 |
| Časť: B5 ARCHITEKTONICKO - STAVEBNÉ RIEŠENIE | | | DÁTUM 04.2016 Č.ZAKAZKY 8619-00 |
| PRÍLOHA: PŌDORYS 5.NP | | | MIERKA 1:200 Č.ARCH. 8619-00 |
| | | | Č.PRÍLOHY 5.1-05 Č.SŮPRAVY |